



Naturpark- Entdeckerangebote 2026

Naturpark
Münden



Verehrte Mitglieder, liebe Natur- und Naturparkfreund*innen!

Die Frühblüher begrüßen, unbekannte Naturparkwinkel erkunden, Elfen und Nadelzwerge begegnen, Eulenrufen lauschen, Pilze und Wildkräuter finden, den Naturpark vom Wasser aus erkunden, auf Tierspurenpirsch gehen, Trüffeln schnüffeln, den Geschmack seltener Apfelsorten kosten, auf den Spuren der Vergangenheit wandeln – der Naturpark Münden hat viele Seiten und wir laden Sie und euch herzlich ein, die Natur und den Naturpark an einem zarten Frühlingmorgen, in der Dämmerung eines milden Sommerabends, im Herbstwind oder an frostigen, sonnigen Wintertagen mit allen Sinnen zu erfassen und im Einklang mit der Natur besinnliche, geheimnisvolle und lebensfrohe Momente zu genießen!

Sibylle Susat, Geschäftsführerin Naturpark Münden e. V. und das Naturparkteam



22.3. | So | 14–16.30 Uhr

Literarischer Waldspaziergang im Frühling Ein poetischer Spaziergang durch Natur, Lyrik und Geschichte bei Adelebsen

Erleben Sie die vier Jahreszeiten im Wald – begleitet von Gedichten großer Dichter*innen, die Frühling, Sommer, Herbst und Winter in poetischen Worten beschrieben haben.

Dabei entdecken wir nicht nur die Schönheit der Natur, sondern auch die historische Bedeutung der Jahreszeiten: Wie sie das Leben, Arbeiten und Denken vergangener Zeiten geprägt haben. Ein Angebot für alle, die Natur, Sprache und Kultur verbinden möchten – in Bewegung, mit allen Sinnen. **Bitte wetterfeste Kleidung, Verpflegung aus dem Rucksack und Sitzunterlage mitbringen!**

Referentin: Karin Jung | **Treffpunkt:** Straße „Auf dem Kirchberg“, am Abzweig ins Feld, 37139 Erbsen | **Kosten:** 7,50 € | **Teilnehmende:** max. 15 | **Anmeldung:** Hann. Münden Marketing GmbH, Tel. 05541 75313, www.hann.muenden-erlebnisregion.de

29.3. | So | 14–16.30 Uhr

Frühblüherwanderung

Die Frühblüher sind die ganz „Schlaun“ unter den Pflanzen! Sie gelten als Vorboten für den Frühling und besiegeln das Ende der kalten Jahreszeit. Ihre Farbenfülle und Leuchtkraft in der ansonsten noch farblosen Natur sind einmalig und hat die Menschen immer beflügelt. Wald- und Naturpädagogin Henrike Müller wird durch den blühenden Frühlingwald führen. **Bitte geländegängiges Schuhwerk anziehen!**

Referentin: Wald- und Naturpädagogin Henrike Müller | **Treffpunkt:** Straße „Auf dem Kirchberg“, am Abzweig ins Feld, 37139 Erbsen | **Kosten:** 7,50 € | **Teilnehmende:** max. 15 | **Anmeldung:** Hann. Münden Marketing GmbH, Tel.: 05541 75313, www.hann.muenden-erlebnisregion.de

06.4.–10.4. | WWF Junior Camp

Auf den Spuren von Luchs und Wolf

Mit WWF Junior geht's auf in den Kaufunger Wald! Hier lesen Kinder von 7 bis 13 Jahren die Spuren von Luchs und Wolf, lernen wie man Feuer macht, welche Pflanzen essbar sind und üben sich in der alten Jagdtechnik des Bogenschießens. Wir begleiten Forstwirt*innen, helfen ihnen einen Tag bei ihrer Arbeit und basteln in der Werkstatt mit Holz. Gemeinsam finden wir heraus, wie Menschen früher in Wäldern gelebt haben und warum ihr Schutz so wichtig ist. Seid dabei und werdet zu wahren Waldexpert*innen!

Veranstalter: WWF Deutschland / WWF Junior Camps | **Treffpunkt:** Waldpädagogikzentrum Göttingen – Haus Steinberg | **Kosten:** 385 €/5 Tage | **Teilnehmende:** max. 24 (Betreuungsschlüssel 8 Kinder: 1 Betreuende) | **Anmeldung:** Online unter wwf-junior.de/camps | **Kontakt:** camps@wwf.de, Tel.: 030 311 777 751

11.4. | Sa. | 14–17 Uhr

Eiszeitliche Rentierjäger im Weserbergland

Lange vor unserer Zeit, als Nordeuropa noch von mächtigen Eismassen überdeckt war und das Weserbergland einer Parktundra glich, lagerten in Volkmarshausen Rentierjäger. Sie fertigten vor 12.000 Jahren Pfeilspitzen aus Feuerstein an und lauerten an der Weser den wandernden Rentierherden auf. Auf einer Reise zurück in die Steinzeit werden wir an verschiedenen Stationen nicht nur die Lebensweise der Menschen der „Ahrensburger Kultur“ kennenlernen, sondern auch die Tiere und Pflanzen, die damals hier lebten.

Für die Wanderung ist Trittsicherheit und festes Schuhwerk erforderlich.

Referentin: Christiane Schröter-Kunze, Biologin/Zertifizierte Natur- und Landschaftsführerin | **Treffpunkt:** Industriestraße auf Höhe der Waldeinfahrt am Thielebach, 34346 Hann. Münden | **Kosten:** eine Spende für die Rentiere wird erbeten | **Teilnehmende:** max. 15 | **Anmeldung:** Hann. Münden Marketing GmbH, Tel.: 05541 75313, www.hann.muenden-erlebnisregion.de | **Kontakt:** Christiane Schröter-Kunze, lucanidas-naturfuehrungen@gmx.de

12.4. | So. | 14–15.30 Uhr

Frühling im Forstbotanischen Garten

Mitten in Hann. Münden befindet sich einer der bedeutendsten Forstbotanischen Gärten Deutschlands. Viele der direkt nach der Gründung der Forstakademie 1868 gepflanzten Bäume und Sträucher gehören hierzulande zu den ältesten ihrer Art. Auf unserem Rundgang werden uns riesige Tupelo-Bäume und Urwelt-Mammutbäume zum Staunen bringen, aber auch sogenannte Zukunftsbäume im Hinblick auf den Klimawandel. Außerdem begrüßen uns blühende Gehölze und vor allem die vielen Frühblüher wie Schneeglöckchen, Elfen-Krokus, Märzenbecher und Wildtulpen an diesem Frühlingstag.

Referentin: Gästeführerin und Biologin Ute Fellenberg | **Treffpunkt:** Eingang Forstbotanischer Garten, Mitscherlichstraße, 34346 Hann. Münden | **Kosten:** 5 €

19.4. | So. | 14–17.30 Uhr

Der Geschmack vom Wald – Kulinarische Frühlingskräuterwanderung

Wie schmeckt der Wald? Würzig, süß, herb, kräuterig, pilzig, harzig, erdig ... Wir probieren den Wald! Wie stelle ich Eichel- oder Kiefernrendenmehl her, nehme ich trockenen oder frischen Waldmeister für eine leckere Waldmeistercreme, welche Kräuter finde ich jetzt für den Frühlingskräutersalat, wie wird Löwenzahn zu Gelee, welche Nadeln würzen am besten beim Feuertopfkochen? Wir gehen in den Wald und entdecken, was der Frühlingswald Leckerer für uns bereithält! Einiges wird mitgebracht, vieles suchen wir uns gemeinsam. Bitte Sammelkorb und Besteck, Teller, Tasse, ein Schneidebrett und Messer mitbringen!

Referentin: Sibylle Susat, Geschäftsführerin Naturpark Münden | **Treffpunkt:** Sportplatz Kleinalmerode, Kasseler Straße, 37217 Witzhenhausen-Kleinalmerode | **Kosten:** 15 € | **Teilnehmende:** max. 12 | **Anmeldung:** Hann. Münden Marketing GmbH, Tel.: 05541 75313, www.hann.muenden-erlebnisregion.de



24.4. | Fr. | 17–19 Uhr

Welche Feder ist das? – Vortrag

Wie sieht eine Uhufeder aus? Wie viele Querbänder hat eine Bussardfeder? Wo befinden sich die blauen Federn beim Eichelhäher? Warum können Eulen lautlos fliegen? Jede Feder hat ihre Aufgabe und die Formen- und Farbenvielfalt der Vogelfedern ist faszinierend! Dr. Christof Oldenburg, Leiter des Nds. Forstamtes Münden, zeigt Ihnen die bunte Vielfalt der Vogelwelt und erläutert die Besonderheiten und Erkennungsmerkmale der Federn unserer Waldvögel.

Referent: Dr. Christof Oldenburg, Forstamtsleiter Nds. Forstamt Münden | **Treffpunkt:** Geschäftsstelle Naturpark Münden, Forstbotanischer Garten, Mitscherlichstraße 5b, 34346 Hann. Münden | **Kosten:** 5 € | **Teilnehmende:** max. 15 | **Anmeldung:** Hann. Münden Marketing GmbH, Tel.: 05541 75313, www.hann.muenden-erlebnisregion.de

26.4. | So. | Start der Wanderung 9 Uhr

Wildkräuterführung durch das Böhrener Schedetal

Wir laden zu einer Wildkräuterwanderung durch das naturnahe Schedetal mit seiner traditionellen Beweidung ein. Auf dem erlebnisreichen, 4,5 km langen Baum- und Naturpfad genießen wir am Rastplatz unsere gesammelten Kräuter in Form verschiedener Dips auf frisch gebackenem Vollkornbrot zu leckerem Flammhachs! Für Getränke wird gesorgt. **Bitte einen Sammelkorb mitbringen!**

Veranstalter: Förderverein Böhrener Schedetal e. V. | **Referent*innen:** Hartmut Grünewald, NABU-Schutzgebietsbetreuer Böhrener Schedetal und Christiane Schröter-Kunze, Wildpflanzenpädagogin | **Treffpunkt:** Sportplatz, Parkplatz am Hundeplatz, 37127 Bühren | **Kosten:** 15 € | **Anmeldung:** verbindlich bis zum 22.4. unter gruenewald006@icloud.com oder Tel.: 05502 94386

3.5. | So. | 14–17 Uhr

Die Steinbrüche am Papenberg

Die Wanderung geht in die vergangene Welt der Steinbrüche. Noch vor 100 Jahren wurden sie bewirtschaftet. Seit der Aufgabe dieser Orte scheint die Zeit stehen geblieben. Es sind abgelegene und vergessene Orte, die darauf warten, erklärt zu werden.

Hinweis: Streckenlänge ca. 6 km, große Höhenunterschiede, die Strecke ist leider nicht barrierefrei, festes Schuhwerk ist erforderlich.

Referent: Naturparkführer Thomas Tölle | **Treffpunkt:** Kleiner Parkplatz am Rodland, hinter dem Tunnel links, Zufahrt zum Friedwald Blümer Berg, 34346 Hann. Münden | **Kosten:** 7,50 € | **Teilnehmende:** max. 20 | **Anmeldung:** Hann. Münden Marketing GmbH, Tel.: 05541 75313, www.hann.muenden-erlebnisregion.de

April

Mai

10.5. | So. | 15–17 Uhr

Musikalischer Kirchenkaffee zum Muttertag

Herzliche Einladung zu Kirchenliedern im Kirchgarten in Hubenrode und Lesung zu Komponisten und Liedern! Im Anschluss gibt es Kirchenkaffee, jede/r ist eingeladen, einen Kuchen mitzubringen! Bitte eigene Getränke und Teller/Besteck mitbringen!

Referent: Fritz Susat | **Treffpunkt:** Kirche Hubenrode, Neufriemer Straße, 37217 Witzenhausen-Hubenrode | **Kosten:** eine Spende wird erbeten

17.5. | So. | 14–17 Uhr

Gefiederte Lehrmeister

Wir tauchen ein in die faszinierende Welt der Vögel unserer Kultur- und Naturlandschaft und ergründen ihre Schlüsselrolle für die Geschichte der Menschheit. Wir bestimmen Vogelarten nicht nur über Aussehen und Gesänge, sondern lassen uns bei der Deutung ihres Verhaltens auch von einer intuitiven Beobachtungsgabe leiten. Dies macht sie zu Lehrermeistern für unsere Umwelt, Wegweisern, Inspirationsquelle für Mythologien und zum Vorbild für unsere Musik.

Referent: Florian Ertel, Dipl. Geograph/Zertifizierter Natur- und Landschaftsführer | **Treffpunkt:** Parkplatz am Gaußturm auf dem Hohen Hagen, 37127 Dransfeld | **Kosten:** 7,50 € | **Teilnehmende:** max. 15 | **Anmeldung:** Hann. Münden Marketing GmbH, Tel.05541 75313, www.hann.muenden-erlebnisregion.de, weitere Termine sind auf Anfrage möglich | **Kontakt:** florian.ertel@web.de, Tel.: 0178 3335674

23.5. | Sa. | 14–16 Uhr

Bienen – im Naturpark Münden

Bienen sind weit mehr als Honiglieferanten: Sie sichern unsere Ernährung und sind unverzichtbar für die Natur. Doch ihr Lebensraum schwindet – und damit wächst die Bedeutung der Imkerei. Bei einer Freiluftveranstaltung stellt der Imker seinen abwechslungsreichen Beruf vor und gibt Einblicke in das Leben im Bienenstock. Wie wird man Imker? Was macht die Arbeit so besonders? Und wie lassen sich Naturverbundenheit, Verantwortung und handwerkliches Können verbinden? Mit anschaulichem Material und **freifliegenden Bienen (Hinweis für Allergiker)** wird die Welt der Bienen lebendig.

Referent: Carsten Henkel, Imker | **Veranstalterin:** Sylvia van der Kroft
Treffpunkt: Terasse Campingplatz Spiegelburg, Zella 2, 34346 Hann. Münden-Laubach | **Anmeldung:** Hann. Münden Marketing GmbH, Tel.: 05541 75313, www.hann.muenden-erlebnisregion.de

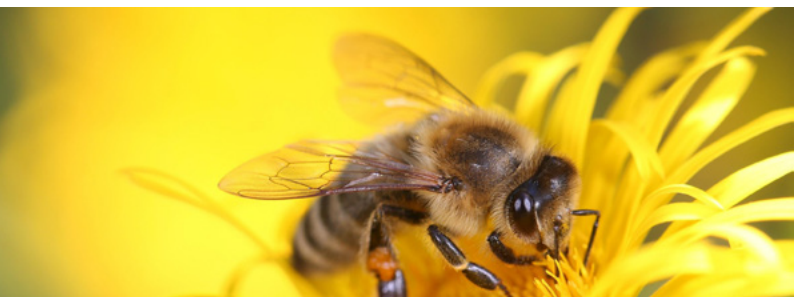

25.5. | Mo. | 12–16 Uhr

Deutscher Mühlentag

Der Heimat- und Kulturverein Bühren e. V. lädt herzlich zum Deutschen Mühlentag an der Mühlenradanlage von Manfred Fischer in Bühren, Grund 9, ein. Beginnen Sie um 12.00 Uhr mit der Besichtigung der Wasserradanlage, bei der Sie erfahren, wie das Wasser der Schede einst die fünf Mühlen in Bühren antrieb. Informationen, Fotos, Karten, Zeichnungen und historische Gerätschaften erwecken für Sie die Geschichte der Mühlentechnik und -kunde zum Leben.

Um 13:30 Uhr startet an der Wasserradanlage ein Rundgang durch den historischen Ortskern, der Sie in die Geschichte des Dorfes eintauchen lässt und Sie zu den eindrucksvollen historischen Mühlenstandorten und der 850 Jahre alten Dorfkirche führt.

Referent*innen: Mitglieder des Heimat- und Kulturvereins Bühren | **Treffpunkt:** Wasserradanlage Grund 9, 37127 Bühren

31.5. | So. | 14–16.30 Uhr

LandArt im Forstbotanischen Garten

Wir wollen die Natur mit allen Sinnen, Herz und Verstand wahrnehmen, in unsere Umgebung mit Neugierde eintauchen, um sie mit Phantasie und den exklusiven Naturmaterialien, die der Forstbotanische Garten anbietet, zu gestalten. Hier sind wir alle Künstler*innen und vor Ort entsteht eine einmalige Ausstellung in unserem NaturMuseum.

Referentin: Wald- und Theaterpädagogin Panja Pötter | **Treffpunkt:** Forstbotanischer Garten, Mitscherlichstraße 5b, 34346 Hann. Münden | **Kosten:** 7,50 € | **Anmeldung:** Hann. Münden Marketing GmbH, Tel.: 05541 75313, www.hann.muenden-erlebnisregion.de

7.6. | So. | 14–16.30 Uhr

Wunderwelt der Pilze – Was Pilze alles können

Sie sind mikroskopisch klein und kilometergroß, sie helfen Bäumen, zu wachsen und sie können sie zersetzen, sie sind um uns herum, in der Luft, im Boden, im Wasser, im Brot... Sie bilden Lebensgemeinschaften und manche brauchen ihren eigenen Baum, sie sind bunt, sie stauben, sie leuchten, sie zerfließen, sie duften, sie ...
Begeben wir uns auf Entdeckungsreise in die Wunderwelt der Pilze!

Referentin: Jutta Lieb, PilzCoach, Zertifizierte Natur- und Landschaftsführerin | **Treffpunkt:** Forstbotanischer Garten, Mitscherlichstraße 5b, 34346 Hann. Münden | **Kosten:** 7,50 € | **Anmeldung:** Hann. Münden Marketing GmbH, Tel.: 05541 75313, www.hann.muenden-erlebnisregion.de | **Kontakt:** Jutta Lieb, draussen-erlebnisse@posteo.de

Mai

Juni



12.6.–14.6.

Abenteuer Wald

Väter und Kinder (ab 6 Jahren) verbringen ein spannendes Wochenende mit „kleinen Abenteuern“ im Waldpädagogikzentrum auf dem Steinberg. Wir werden den Wald erkunden, gemeinsam spielen und abends am Lagerfeuer Stockbrot backen.

Veranstalter: Vätergruppe Kassel e. V. | **Treffpunkt und Unterkunft:** Waldpädagogikzentrum Göttingen – Haus Steinberg | **Kosten:** Vereinsmitglieder: Erw.: 145,- €, Kinder 45,- €, Nichtmitglieder: Erw.: 175,- €, Kinder 65,- € | **Anmeldung:** vätergruppe-kassel.de | **Teilnehmende:** max 24 | **Kontakt:** info@vaetergruppe-kassel.de, Tel.: 0561 526237

14.6. | So. | 14–17 Uhr

Gefiederte Lehrmeister

Wir tauchen ein in die faszinierende Welt der Vögel unserer Kultur- und Naturlandschaft und ergründen ihre Schlüsselrolle für die Geschichte der Menschheit. Wir bestimmen Vogelarten nicht nur über Aussehen und Gesänge, sondern lassen uns bei der Deutung ihres Verhaltens auch von einer intuitiven Beobachtungsgabe leiten. Dies macht sie zu Lehrermeistern für unsere Umwelt, Wegweisern, Inspirationsquelle für Mythologien und zum Vorbild für unsere Musik.

Referent: Florian Ertel, Dipl. Geograph/Zertifizierter Natur- und Landschaftsführer | **Treffpunkt:** Parkplatz am Gaußturm auf dem Hohen Hagen, 37127 Dransfeld | **Kosten:** 7,50 € | **Teilnehmende:** max. 15 | **Anmeldung:** Hann. Münden Marketing GmbH, Tel.05541 75313, www.hann.muenden-erlebnisregion.de, weitere Termine sind auf Anfrage möglich | **Kontakt:** florian.ertel@web.de, Tel.: 0178 3335674

21.6. | So. | 14–16.30 Uhr

Literarischer Waldspaziergang im Sommer Ein poetischer Spaziergang durch Natur, Lyrik und Geschichte in der Gemeinde Staufenberg

Erleben Sie die vier Jahreszeiten im Wald – begleitet von Gedichten großer Dichter*innen, die Frühling, Sommer, Herbst und Winter in poetischen Worten beschrieben haben. Dabei entdecken wir nicht nur die Schönheit der Natur, sondern auch die historische Bedeutung der Jahreszeiten: Wie sie das Leben, Arbeiten und Denken vergangener Zeiten geprägt haben. Ein Angebot für alle, die Natur, Sprache und Kultur verbinden möchten – in Bewegung, mit allen Sinnen. **Bitte wetterfeste Kleidung, Verpflegung aus dem Rucksack und Sitzunterlage mitbringen!**

Referentin: Karin Jung | **Treffpunkt:** Sportplatz Kleinalmerode, Kasseler Straße, 37217 Witzenhausen-Kleinalmerode | **Kosten:** 7,50 € | **Teilnehmende:** max. 15 | **Anmeldung:** Hann. Münden Marketing GmbH, Tel.: 05541 75313, www.hann.muenden-erlebnisregion.de



28.6. | So. | 13–18 Uhr

Unterwegs auf dem Wasser im Naturpark Münden

Den Naturpark Münden vom Wasser aus erkunden, neue Blickwinkel entdecken! Erleben Sie mit Naturparkwanderführer Thomas Tölle die wunderschöne Naturlandschaft des Naturparks Münden auf der Weser bis Bursfelde mit anderen Augen!

Referent: Naturparkwanderführer Thomas Tölle in Kooperation mit Kanu Schumacher | **Treffpunkt:** Campingplatz Parkplatz Tanzwerder, 34346 Hann. Münden; Rücktransport nach Hann. Münden | **Kosten:** 30 € für Erwachsene; Kinder/Jugendliche 22 € inkl. Schwimmweste, Paddel, Gepäcktonne, Einweisung; Fahrt in Kanus mit 4 Personen | **Teilnehmende:** max. 19 | **Anmeldung:** Hann. Münden Marketing GmbH, Tel.: 05541 75313, www.hann.muenden-erlebnisregion.de

5.7. | So | 14–16.30 Uhr

Wildbienen in Hann. Münden

Wildbienen ziehen uns durch ihre spannende Lebensweise in ihren Bann. Zwischen dem Forstbotanischen Garten und dem Tanzwerder werden wir nicht nur den pummeligen Hummeln begegnen, sondern weitere Wildbienen bei der Nahrungssuche und dem Nestbau beobachten können.

Referentin: Biologin/Zertifizierte Natur- und Landschaftsführerin Christiane Schröter-Kunze | **Treffpunkt:** Forstbotanischer Garten, Geschäftsstelle Naturpark Münden, Mitscherlichstraße 5b, 34346 Hann. Münden | **Kosten:** 7,50 € | **Teilnehmende:** max. 12 | **Anmeldung:** Hann. Münden Marketing GmbH, Tel. 05541 75313, www.hann.muenden-erlebnisregion.de oder direkt bei Christiane Schröter-Kunze, lucanidas-naturfuehrungen@gmx.de

8.7. | Mi | 17–19.30 Uhr

Feierabendwanderung zum Mittelpunkt der Erde

Vulkane im Naturpark Münden! Der Geologie- und Bergbaupfad im historischen Steinbruch auf dem Hohen Hagen zeigt eindrucksvoll die geologischen Phänomene des Vulkanismus, der hier vor 14 Millionen Jahren aktiv war. Natur- und Landschaftsführer Ralf König nimmt Sie mit auf eine spannende Zeitreise von der Entstehung der Landschaft bis zur Nutzung der Gesteine und das harte Leben der Steinarbeiter - bis zum Mittelpunkt der Erde!

Referent: Ralf König, Naturparkmitarbeiter/Zertifizierter Natur- und Landschaftsführer | **Treffpunkt:** Parkplatz Gaußturm auf dem Hohen Hagen, 37127 Dransfeld | **Kosten:** 7,50 € | **Teilnehmende:** max. 15 | **Anmeldung:** Hann. Münden Marketing GmbH, 05541 75313, www.hann.muenden-erlebnisregion.de

Juni

Juli

16.8. | So | 14–16.30 Uhr

Märchenwanderung im Zauberwald mit Picknick am Hexenhäuschen

In stürmischen Zeiten geht es auch im Zauberwald drunter und drüber! Nebelschwaden zwischen den grünen Baumriesen verzaubern unsere Augen - vielleicht weil dort gerade Waldfeen tanzen? Zwischen den Wurzeln, im Schutz kleiner Höhlen, in den Rinden versteckt, leben sie, die Waldgeister, Laub- und Nadelzwerge, kleine verzauberte Wesen. Kobolde lugen neugierig durch die Baumrinde, Elfen spielen mit Licht und Schatten und ihr könnt von vergangenen Zeiten in den alten weisen Baumbibliotheken lesen! Bitte das eigene Waldpicknick und eine Sitzunterlage im Rucksack mitbringen!

Referentin: Wald- und Theaterpädagogin Panja Pötter | **Treffpunkt:** Sportplatz Kleinalmerode, Kasseler Straße, 37217 Witzenhausen-Kleinalmerode | **Kosten:** Erwachsene 7,50 € | **Anmeldung:** Hann. Münden Marketing GmbH, Tel.: 05541 75313, www.hann.muenden-erlebnisregion.de

23.8. | So | 14–16.30 Uhr

Waldbewirtschaftung und Baumzeichen

Drehwuchs, Zwiesel, Bärte, Einschlüsse, Rotkern oder Astnarben - Dr. Christof Oldenburg, Leiter des Nds. Forstamtes Münden, geht mit Ihnen in den Wald und erläutert, welche Geschichten hinter den geheimnisvollen Baumzeichen stecken, was der Baum schon erlebt hat und warum die Baumzeichen den Förster*innen verraten, welche Eigenschaften das Holz haben wird. Wird aus einer stattlichen, 250jährigen Eiche ein schöner Tisch oder wunderbar begehbares Fußbodenparkett, welche Lärchen werden als Fenster in einem Haus ihre Verwendung finden, wird aus dem Ahorn eine Geige, wie findet die spannrückige Hainbuche ihre Bestimmung?

Referent: Dr. Christof Oldenburg, Forstamtsleiter Nds. Forstamt Münden | **Treffpunkt:** Parkplatz Lange Bahn zwischen Hemeln und Ellershausen [51°29'54.2"N 9°38'51.9"E](https://www.google.com/maps/place/51.483056,9.633333) - Google Maps | **Kosten:** 7,50 € | **Teilnehmende:** max. 15 | **Anmeldung:** Hann. Münden Marketing GmbH, Tel.: 05541 75313, www.hann.muenden-erlebnisregion.de

30.8. | So | 14–16.30 Uhr

Auf der Pirsch – Entdecke Tierspuren im Wald!

Ein spannender Nachmittag mit vielen Entdeckungen und Erkenntnissen erwartet euch! Welche Spuren können neben Trittsiegeln noch gefunden werden? Was können sie über die Lebensweise der Waldtiere verraten? Findet ihr die geheimen Zeichen und Hinweise? Dieses Angebot richtet sich an Kinder ab 5 Jahren. Um Teilnahme einer erwachsenen Begleitperson wird gebeten.

Referentin: Wald- und Naturpädagogin Henrike Müller | **Treffpunkt:** Barfußpfad Nienhagen, Ingelheimstraße, 34355 Nienhagen | **Kosten:** Erwachsene 7,50 € | **Teilnehmende:** max. 15 | **Anmeldung:** Hann. Münden Marketing GmbH, Tel.: 05541 75313, www.hann.muenden-erlebnisregion.de

30.8. | So | 14–17 Uhr

Rund um die Brackenburg mit Kaffee und Kuchen

Alte Mauerreste und Gerichtslinden lassen erahnen, dass die Landschaft um die Brackenburg einmal ganz anders aussah und genutzt wurde. Es gibt sichtbare Spuren des Wandels in der Kulturlandschaft wie die Sandbrüche, aber auch einiges, was ohne entsprechende Hinweise nicht zu finden ist. Wir wandern um den Brackenberg und öffnen den Blick für das Verborgene! Bei Kaffee und Kuchen lernen wir die Geschichte des Forstgehöfts Brackenberg sowie des verschwundenen Ortes Vriemeensen kennen.

Referent*innen: Jutta Lieb, PilzCoach, Zertifizierte Natur- und Landschaftsführerin, Andreas Borchert, heutiger Besitzer des ehemaligen Forsthauses | **Treffpunkt:** Zum Sportplatz, 37127 Meensen | **Kosten:** 7,50 €, um eine Spende für Kaffee und Kuchen wird gebeten | **Kontakt:** Jutta Lieb, draussen-erlebnisse@posteo.de | **Anmeldung:** Hann. Münden Marketing GmbH, Tel.: 05541 75313, www.hann.muenden-erlebnisregion.de

5.9. | Sa | 14–17 Uhr

Pilze in Ihrer Küche!

Im herbstlichen Wald findet man mit etwas Glück und den entsprechenden Kenntnissen Pilze für schmackhafte Gerichte. Ein besonders guter Speisepilz ist der Steinpilz, das Ziel vieler Pilzsammler. Maronen, Birkenpilze und Pfifferlinge bereichern den Speiseplan. Worauf Sie beim Pilze sammeln achten sollten, damit nur genießbare Exemplare in Ihrer Pfanne landen, wird durch Siegfried Pflum als geprüftem Pilzberater erläutert. **Bitte Sammelkorb und Messer mitbringen!**

Referent*innen: Siegfried Pflum, Pilzsachverständiger, Christiane Döring, Dipl. Gebärdensprachdolmetscherin | **Treffpunkt:** Pionierstraße, Parkplatz am Blockheizkraftwerk, 34346 Hann. Münden | **Kosten:** 7,50 € | **Teilnehmende:** max. 15 | **Anmeldung:** Hann. Münden Marketing GmbH, Tel.: 05541 75313, www.hann.muenden-erlebnisregion.de

12.9. | Sa | 11–14 Uhr

Trüffeln schnüffeln – im „Lecker Herbst“

Für alle, die schon immer einmal in die faszinierende Welt der Trüffeln und ihres Anbaus eintauchen wollten: Erleben Sie eine geführte Exkursion auf unserer Trüffelplantage in der Trüffelhochburg Alfeld. Begleiten Sie live die Trüffelernte mit unseren speziell ausgebildeten Trüffelhunden und genießen Sie eine kleine Kostprobe frisch geernteter Trüffeln. Freuen Sie sich auf einen fundierten und zugleich kurzweiligen Ausflug in die Welt unserer heimischen Trüffeln – von ihrem Anbau über typische Standorte bis hin zur spannenden Symbiose mit ihren Partnern, den Trüffelbäumen. **Die Plantage liegt an einem Hang und ist leider nicht barrierefrei zu erreichen/begehen und erfordert trittsicheres Schuhwerk.**

Referent: Fabian Sievers | **Treffpunkt:** 31061 Alfeld-Langenholzen, Immental, Parkplatz Freiwillige Feuerwehr | **Kosten:** 40 € | **Teilnehmende:** max. 20 | **Anmeldung:** info@leinebergland-trueffel.de

18.9.–20.9.

Rund um den Apfel

Ein Wochenende für Väter und Kinder im Waldpädagogikzentrum auf dem Steinberg. An diesem Wochenende wollen wir gemeinsam Äpfel entsaften, Apfelgelee kochen und Bratäpfel genießen. Wenn es dunkel wird, sitzen wir zusammen am Lagerfeuer und backen Stockbrot.

Veranstalter: Vätergruppe Kassel e. V. | **Treffpunkt:** Waldpädagogikzentrum Göttingen – Haus Steinberg | **Kosten:** Vereinsmitglieder: Erw.: 145,- €, Kinder 45,- €, Nichtmitglieder: Erw.: 175,- €, Kinder 65,- € | **Anmeldung:** vätergruppe-kassel.de | **Teilnehmende:** max. 24 | **Kontakt:** info@vaetergruppe-kassel.de, Tel.: 0172 9634855

20.9. | So | 14–16.30 Uhr

Literarischer Waldspaziergang im Herbst

Ein poetischer Spaziergang durch Natur, Lyrik und Geschichte auf dem Hohen Hagen. Erleben Sie die vier Jahreszeiten im Wald – begleitet von Gedichten großer Dichter*innen, die Frühling, Sommer, Herbst und Winter in poetischen Worten beschrieben haben. Dabei entdecken wir nicht nur die Schönheit der Natur, sondern auch die historische Bedeutung der Jahreszeiten: Wie sie das Leben, Arbeiten und Denken vergangener Zeiten geprägt haben. Ein Angebot für alle, die Natur, Sprache und Kultur verbinden möchten – in Bewegung, mit allen Sinnen. Bitte wetterfeste Kleidung, Verpflegung aus dem Rucksack und Sitzunterlage mitbringen!

Referentin: Karin Jung | **Treffpunkt:** Parkplatz Gaußturm, Hoher Hagen, 37127 Dransfeld | **Kosten:** 7,50 € | **Teilnehmende:** max. 15 | **Anmeldung:** Hann. Münden Marketing GmbH, Tel.: 05541 75313, www.hann.muenden-erlebnisregion.de

19.9.–20.9.

Pilze finden und bestimmen – Grundkurs Pilzbestimmung

Pilze gehören weder zu den Pflanzen noch zu den Tieren, sondern bilden ihr eigenes Reich. Der Grundkurs Pilzbestimmung vermittelt Kenntnisse zur Einordnung von Pilzen: Systematik, Erkennungsmerkmale und einsteiger-freundliche Speisepilzgruppen werden vorgestellt. Auf einer gemeinsamen Exkursion gehen wir auf die Suche nach den vielfältigen Waldbewohnern. Dieser Kurs eignet sich für Einsteiger, ist als Fortbildung für den ausgebildeten PilzCoach, als Fortbildungsnachweis für das Zertifikat Natur- und Landschaftsführer*in und als anteiliges Wahlpflichtmodul für das Waldpädagogikzertifikat der Nds. Landesforsten anerkannt.

Zeit: Sa. 10.00–18.00 Uhr; So. 9.00–13.00 Uhr | **Referent:** David Schomberg, Biologe, Hochschuldozent, Pilzsachverständiger der Dt. Gesellschaft für Mykologie | **Treffpunkt:** Geschäftsstelle des Naturparks Münden, Forstbotanischer Garten, Mitscherlichstraße 5b, 34346 Hann. Münden und Wald | **Kosten:** 85 € | **Teilnehmende:** min. 6, max. 12 | **Informationen und Anmeldung:** Pilzschule Hildesheim unter: info@pilze-hildesheim.de oder Thomas Schmidt, Tel.: 0171 3155119

26.9. | Sa | 12–17 Uhr

Kartoffel- und Streuobstfest

Kartoffeln, Äpfel, Gartenprodukte und Honig, hausgemachte Köstlichkeiten und frisch gepresster Streuobstsft – Vielfalt aus der Natur! Es gibt Spiel und Spaß für Jung und Alt, zudem präsentieren regionale Kooperationspartner*innen ihre Angebote.

Veranstalter: Waldpädagogikzentrum Göttingen - RUZ Reinhausen | **Treffpunkt:** Regionales Umweltbildungszentrum auf der Domäne, Kirchberg, 37130 Reinhausen

27.9. | So | 14–17 Uhr

Die Steinbrüche am Kattenbühl

Die zweite Steinbruchführung führt zurück an einen Ort, den es nicht mehr gibt - zu den ehemaligen Steinbrüchen am Kattenbühl. Hier verdienten Steinarbeiter einst mühevoll ihren Lebensunterhalt. Was sich vor rund 100 Jahren in den Brüchen abspielte, wird auf dieser Zeitreise lebendig erzählt. **Hinweis:** Die ca. 5 km lange Strecke ist leider nicht barrierefrei, festes Schuhwerk ist erforderlich

Referent: Naturparkführer Thomas Tölle | **Treffpunkt:** Waldparkplatz an der Freilichtbühne Am Kattenbühl, 34346 Hann. Münden | **Kosten:** 7,50 € | **Teilnehmende:** max. 20 | **Anmeldung:** Hann. Münden Marketing GmbH, Tel.: 05541 75313, www.hann.muenden-erlebnisregion.de

30.9. | Mi | 16–18.30 Uhr

Kürbisvielfalt – ganz praktisch und kulinarisch

Herbstzeit ist Kürbiszeit. Wir besichtigen das Kürbisfeld von Familie Mühlhausen und lassen uns die vielfältigen Eigenschaften der Beerenfrucht erläutern. Über 30 Sorten wachsen dort auf dem Acker. Wenn es das Wetter zulässt, helfen wir mit bei der Ernte (bitte kleine Astscherer mitbringen). Jede(r) darf sich im Anschluss einen Kürbis mitnehmen! Anschließend gibt es auf dem Kürbisfeld eine leckere Kürbissuppe, zubereitet von Katja Weitemeyer vom Landgasthaus Zur Brücke.

Referent: Landwirt und Dipl.-Forsting. (FH) Christian Mühlhausen | **Treffpunkt:** Kürbisscheune Lippoldshausen, Kleine Lieth 19, 34346 Hann. Münden | **Kosten:** 15 €, inkl. Kürbissuppe (verbindliche Anmeldung vorab) | **Teilnehmende:** min. 12 | **Anmeldung:** Hann. Münden Marketing GmbH, 05541 75313, www.hann.muenden-erlebnisregion.de





4.10. | So | 14–17 Uhr

Kulinarische Streuobstwanderung

Wir wandern durch die Feldflur von Wiershausen, begegnen zahlreichen wegbegleitenden Obstbäumen, besuchen einige Streuobstwiesen und verkosten die gerade genussreifen Obstsorten. Bei spannenden sortenkundlichen Hintergrundinformationen lernen wir die ökologische Bedeutung der Streuobstbestände und die Grundlagen der notwendigen Schnittpflege kennen. Zum Abschluss gibt es bei Kaffee und Kuchen Kostproben der geschmacklichen Vielfalt der Obstsorten.

Referent: Obstbaumwart Mario Becker | **Treffpunkt:** Parkplatz an der Sporthalle, Beckerweg 28-32, 34346 Wiershausen | **Kosten:** 10 € | **Teilnehmende:** max. 20 | **Anmeldung:** Hann. Münden Marketing GmbH, Tel.: 05541 75313, www.hann.muenden-erlebnisregion.de

10.10. | Sa | 14–17 Uhr

KaffeeKulTour – Geführte Kulturwanderung um Escherode mit Kaffeepause

Gemeinsam begeben wir uns auf historische Spurensuche und erkunden auf einer etwa 3,5 km langen Wanderung alte Wege, verborgene Orte und spannende Geschichten aus dem früheren Leben des Dorfes. Ein besonderes Highlight ist der Besuch im Arboretum Habichtsborn, wo Bäume aus aller Welt unter ihrem herbstlich bunten Blätterdach zum Verweilen einladen. Hier wartet das Mobile Dorfcafé mit frischem Kaffee und leckerem Kuchen – perfekt, um die Eindrücke in gemütlicher Atmosphäre wirken zu lassen. Wir wandern an der Habichtsbornquelle, dem Ursprung des Dorfes, und den historischen Flachsrotten zurück. Eine Tour für alle, die Natur, Geschichte und Genuss miteinander verbinden möchten. **Bitte an wetterangepasste Kleidung denken!** Weitere Termine sind auf Anfrage möglich.

Veranstalter: Kultur- und Heimatverein Escherode in Kooperation mit dem Mobilien Dorfcafé | **Treffpunkt:** Paul-Gerhardt-Kirche, Kirchweg, 34355 Staufenberg-Escherode | **Kosten:** 10 €, inkl. Kaffee und Kuchen | **Teilnehmende:** max. 20 Personen | **Anmeldung:** bis 1.10.2026 unter willkommen@escherode.de

11.10. | So | 14–17 Uhr

Wildkräuter rund um Meensen

Bei einer Wanderung rund um Meensen genießen wir nicht nur den Weitblick bis zum Harz, sondern auch die vielen wilden Kräuter und Früchte am Wegesrand mit allen Sinnen. Nelkenwurz, Knoblauchsrauke oder Rainkohl tragen einen Hinweis für ihre Verwendung in der traditionellen Wildkräuterküche bereits in ihrem Namen.

Wir werden kleine schnelle Gerichte zubereiten, sie in herbstlicher Natur genießen und es gibt Tipps für die Zubereitung am Lagerfeuer. Bitte Sammelkorb, Teller, Besteck und Becher mitbringen.

Referentin: Christiane Schröter-Kunze, Wildpflanzenpädagogin/ Zertiﬁzierte Natur- und Landschaftsführerin | **Treffpunkt:** Zum Sportplatz, 37127 Scheden - Meensen | **Kosten:** 7,50 €, um eine Spende für Getränke und Brot wird gebeten | **Teilnehmer:** max. 10 | **Anmeldung:** Hann. Münden Marketing GmbH, 05541 75313, www.hann.muenden-erlebnisregion.de | **Kontakt:** Christiane Schröter-Kunze, lucanidas-naturfuehrungen@gmx.de

18.10. | So | 14–16.30 Uhr

Herbstfrüchte im Forstbotanischen Garten

Der Forstbotanische Garten bezaubert uns im Herbst nicht nur mit seinen bunten Blättern, sondern auch mit faszinierenden, wunderschön geformten Früchten. Auf 150 Jahre alten Pfaden entdecken wir in diesem „Waldgarten“ Früchte aus vielen verschiedenen Ländern. Sie laden Tiere und Sie als Besucher*in zu einem reichlich gedeckten Tisch ein.

Referentin: Christiane Schröter-Kunze, Wildpflanzenpädagogin/ Zertiﬁzierte Natur- und Landschaftsführerin | **Treffpunkt:** Forstbotanischer Garten, Geschäftsstelle Naturpark Münden, Mitscherlichstraße 5b, 34346 Hann. Münden | **Kosten:** 7,50 € | **Teilnehmende:** max. 15 | **Anmeldung:** Hann. Münden Marketing GmbH, 05541 75313, www.hann.muenden-erlebnisregion.de | **Kontakt:** Christiane Schröter-Kunze, lucanidas-naturfuehrungen@gmx.de

24.10. | Sa | 19–21.30 Uhr

Eulenzug und Blätterrascheln

Wald ist immer ein Abenteuer, aber im Dunkeln gehört noch Forscher- und Entdeckermut dazu! Die Winterzeit beginnt, unsere Sinne sind um diese Zeit wachsamer, der Weg wird achtsamer begangen und hier und da gibt es Spuren, wessen „Küche, Bad, Wohn- oder gar Schlafzimmer“, gerade durchquert wird ... **Festes Schuhwerk ist erforderlich und bitte eine Taschenlampe mitbringen!**

Referentin: Landschaftsführerin und Waldpädagogin Panja Pötter | **Treffpunkt:** Mittelalterliches Dorf Steinrode auf dem Steinberg, Kohlenstraße, 34346 Hann. Münden | **Kosten:** Erwachsene 7,50 € / Kinder kostenfrei | **Anmeldung:** Hann. Münden Marketing GmbH, 05541 75313, www.hann.muenden-erlebnisregion.de

**25.10.** | So | 11–14 Uhr**31.10.** | Sa | 11–14 Uhr

Pilze in Ihrer Küche!

Oktober ist Pilzzeit! Im herbstlichen Wald findet man mit etwas Glück und den entsprechenden Kenntnissen Pilze für schmackhafte Gerichte. Ein besonders guter Speisepilz ist der Steinpilz, das Ziel vieler Pilzsammler. Aber auch Rotkappen, Hexenröhrling und Maronen bereichern den Speiseplan. Worauf Sie beim Pilze sammeln achten sollten, damit nur genießbare Exemplare in Ihrer Pfanne landen, wird durch Siegfried Pflum als geprüftem Pilzberater erläutert.

Bitte Sammelkorb und Messer mitbringen!

Referent: Pilzsachverständiger Siegfried Pflum |

Treffpunkt: Pionierstraße, Parkplatz am Blockheizkraftwerk,

34346 Hann. Münden | **Kosten:** 7,50 € | **Teilnehmende:** max. 15 |

Anmeldung: Hann. Münden Marketing GmbH, 05541 75313,

www.hann.muenden-erlebnisregion.de

31.10. | Sa | Start in der Dämmerung

Gespensterwanderung in der Oktoberdämmerung

Wenn die Dämmerung hereinbricht und Nebel durch den Wald zieht, erwacht der Naturpark zum Leben ... Einmal im Jahr treiben auf einer versteckten Strecke geheimnisvolle Geister ihr Unwesen. Schon ab 14.00 Uhr stimmt euch ein kleines Aktivitätenprogramm auf das Abenteuer ein. Mit Beginn der Dämmerung begeben ihr euch in kleinen Gruppen auf die schaurige Geisterjagd. Für jeden entdeckten Geist gibt es einen Stempel. Stempelkarten sind ab dem 1. Oktober beim Campingplatz gegen eine kleine Spende erhältlich. Wer alle Stempel gesammelt hat, erhält am Ende ein kleines Geschenk!

Veranstalterin: Sylvia van der Kroft, Campingplatz Spiegelburg |

Treffpunkt: DGH Laubach, Laubacherstraße 66, 34346 Hann. Münden

Laubach | **Endpunkt:** Campingplatz Spiegelburg, Zella 2, 34346

Hann. Münden-Laubach | **Startuhrzeit** auf der Stempelkarte |

Informationen und Anmeldung: info@gasthausspiegelburg.de



1.11. | So | 10–13 Uhr

Wilde Früchte am Arboretum Habichtsborn

Der Herbst schenkt uns jede Menge wilde Früchte. Auf einem kleinen Spaziergang am Arboretum Habichtsborn mit seinen Baumriesen und goldenem Herbstlaub werden wir einige sammeln und allerhand Wissenswertes zu essbaren Wildbeeren erfahren. Anschließend erproben wir in unserer Outdoorküche gemeinsam die Verarbeitung zu verschiedenen gesunden Köstlichkeiten wie Marmelade und „falschen Oliven“. **Bitte an wetterangepasste Kleidung denken!**

Referentin: Wald- und Naturpädagogin Henrike Müller | **Treffpunkt:** Arboretum Habichtsborn, Forstamtsstraße 11. 34355 Staufenberg – Escherode | **Kosten:** 10,- €, eine Spende für Zutaten wird erbeten | **Teilnehmende:** max. 15 | **Anmeldung:** Hann. Münden Marketing GmbH, 05541 75313, www.hann.muenden-erlebnisregion.de

8.11. | So | 10–16 Uhr

Obstbaumschnittkurs

Obstbäume sind Kulturpflanzen, die für den Aufbau einer tragfähigen vitalen Baumkrone, die gesundes Obst liefert, einer regelmäßigen fachkundigen Schnittpflege bedürfen. Zu einer Einführung in den Erziehungs- und Erhaltungsschnitt an verschiedenen Obstarten treffen wir uns in Wiershausen an der Sporthalle im Beckerweg.

Referent: Obstbaumwart Mario Becker | **Treffpunkt:** Sporthalle, Beckerweg 32, 34346 Hann. Münden-Wiershausen | **Kosten:** 15,- € | **Teilnehmende:** 10–20 | **Anmeldung:** streuobst@lpv-goettingen.de

13.11. | Fr | Treffen: 17.30 Uhr, Start: 18 Uhr

Laternenwanderung

Wir machen eine Laternenwanderung durch den Wald rund um das Waldpädagogikzentrum am Steinberg! Gemeinsam werden wir Lieder anstimmen und nebenbei etwas über den Wald und seine Bewohner lernen. Im Anschluss gibt es gegen Kostenbeitrag Bratwurst und Käse vom Grill und Getränke am Waldpädagogikzentrum Haus Steinberg. Der Rundweg ist stellenweise unbefestigt und nicht für Kinderwagen geeignet, festes Schuhwerk ist erforderlich. Dieses Angebot richtet sich an Kinder ab 5 Jahren. Um Teilnahme einer erwachsenen Begleitperson wird gebeten.

Referent: Wolf Prillwitz | **Treffpunkt:** Waldpädagogikzentrum Göttingen Haus Steinberg der Nds. Landesforsten, Kohlenstraße 101, 34346 Hann. Münden | **Kosten:** Erwachsene 5,- € / Kinder kostenfrei | **Anmeldung:** bis 10.11. (Teilnehmerzahl begrenzt) unter Tel.: 05543 3686 oder WPZ.Goettingen-Steinberg@NLF.Niedersachsen.de

13.–15.11.

Outdoor im Herbst

Väter verbringen mit ihren Kindern (ab 6 Jahre) ein Wochenende im Waldpädagogikzentrum auf dem Steinberg. Es finden spannende Aktivitäten rund um Lagerfeuer, Wild und Wald statt. Unter fachkundiger Anleitung einer Försterin werden wir Wild in der Wildkammer zerwirken. Dieses werden wir im Dutch oven am Lagerfeuer zubereiten.

Veranstalter: Vätergruppe Kassel e. V. | **Treffpunkt & Unterkunft:** Waldpädagogikzentrum Göttingen – Haus Steinberg | **Kosten:** Vereinsmitglieder: Erw.: 145,- € Kinder 45,- €, Nichtmitglieder: Erw.: 175,- € Kinder 65,- € | **Teilnehmende:** max. 24 | **Anmeldung:** vaetergruppe-kassel.de | **Kontakt:** info@vaetergruppe-kassel.de, Tel.: 0172 9634855

14. und 15.11. | Sa. 10–18 Uhr, So. 9–13 Uhr

Pilze mal anders! Pilzpädagogikkurs

Pilze sind ganz besondere Wesen in unserem Ökosystem – nicht Pflanze und nicht Tier, sondern sie bilden ihr eigenes Reich. Sie bilden Symbiosen, manche haben ihren „eigenen“ Baum, an dem sie wachsen wollen, manche sind so winzig, dass sie nur unter dem Mikroskop zu erkennen sind und dennoch sind sie immer da. Sie bieten eine faszinierende Formen- und Farbenvielfalt und wir können tolle Gerichte mit ihnen zubereiten! In diesem Kurs werden Elemente aus dem Grundkurs Pilzbestimmung - Ökologie, Lebensformen, Systematik, Speise- und Giftpilze - mit pädagogischen Elementen kombiniert. Wie kann ich ihre Bedeutung im Ökosystem darstellen, welche einfachen Methoden gibt es, um Pilze zu erkennen, wie kann ich die Pilzvielfalt in ihrer Schönheit darstellen? Auf einer gemeinsamen Exkursion gehen wir auf die Suche nach den vielfältigen Waldbewohnern. **Bitte Sammelkorb, Messer und Hausschuhe mitbringen!** Dieser Kurs ist als PilzCoach-Fortbildung, als Fortbildungsnachweis für das Zertifikat Natur- und Landschaftsführer*in und als anteiliges Wahlpflichtmodul für das Waldpädagogikzertifikat der Nds. Landesforsten anerkannt.

Referent*innen: Sibylle Susat, Geschäftsführerin Naturpark Münden David Schomberg, Biologe, Hochschuldozent, Pilzsachverständiger der Dt. Gesellschaft für Mykologie | **Treffpunkt:** Geschäftsstelle Naturpark Münden, Forstbotanischer Garten, Mitscherlichstraße 5b, 34346 Hann. Münden und Wald | **Kosten:** 100 € inkl. Arbeitsmaterialien | **Teilnehmende:** max. 12 | **Anmeldung:** David Schomberg, Tel.: 0159 01364182



20.12. | So. | 14–16.30 Uhr

Literarischer Waldspaziergang im Winter als Jahresausklang zur Wintersonnenwende am Feuer in Lippoldshausen

Ein poetischer Spaziergang durch Natur, Lyrik und Geschichte. Erleben Sie die vier Jahreszeiten im Wald – begleitet von Gedichten großer Dichter*innen, die Frühling, Sommer, Herbst und Winter in poetische Worten beschrieben haben. Dabei entdecken wir nicht nur die Schönheit der Natur, sondern auch die historische Bedeutung der Jahreszeiten: Wie sie das Leben, Arbeiten und Denken vergangener Zeiten geprägt haben.

Ein Jahresausklang zur Wintersonnenwende am Feuer für alle, die Natur, Sprache und Kultur verbinden möchten – in Bewegung, mit allen Sinnen. **Bitte wetterfeste Kleidung, Verpflegung aus dem Rucksack und Sitzunterlage mitbringen!**

Referentin: Karin Jung | **Treffpunkt:** Dorfgemeinschaftshaus, Frauenschuhweg, 34346 Lippoldshausen | **Kosten:** 7,50 € | **Teilnehmende:** max. 15 | **Anmeldung:** Hann. Münden Marketing GmbH, Tel.: 05541 75313, www.hann.muenden-erlebnisregion.de

Mittelalterliches Dorf Steinrode

Geplante Öffnungszeiten 2026:

15. März, 12. April, 3. Mai, 21. Juni, 12. Juli, 16. August, 6. September und 4. Oktober, jeweils 11 bis 17 Uhr.

Änderungen sind ggf. wetterbedingt nötig, Information auf www.steinrode.de | Anfragen für individuelle Buchungen bitte per Mail an info@steinrode.de

Mittelalterliches Dorf Steinrode

Kohlenstraße 101, 34346 Hann. Münden
Ansprechpartnerin: Bettina Sangerhausen (0176 52414453)

Kontakt:

Hann. Münden Marketing GmbH,

Tel.: 05541 75313, www.hann.muenden-erlebnisregion.de

Unsere Veranstaltungen und Wanderungen finden im Freien statt, daher bitten wir darum, immer an wetterfeste Kleidung und geeignetes Schuhwerk zu denken!

Sie suchen ein schönes Geschenk für einen Geburtstag, eine Überraschung für den Ruhestand oder für Freund*innen? Verschenken Sie eine spannende Naturparkwanderung oder ein Seminar, einen Gutschein bekommen Sie beim Naturpark Münden!

Zur Umsetzung seiner Ziele ist der Naturpark ständig auf Ihre Mithilfe angewiesen. Er bedankt sich für jede Form der Unterstützung!

In Form von Spenden

Naturpark Münden e. V. | Sparkasse Göttingen |

IBAN: DE 52 2605 0001 0000 003509 | BIC: NOLADE21GOE

und als Mitglied oder aktive/r Partner*in



Naturpark Münden e. V.
Mitscherlichstraße 5b
34346 Hann. Münden
Tel.: 05541 9096755
www.naturpark-muenden.de



Impressum

Herausgeber: Naturpark Münden e. V.

Fotos: Ralf König, Sibylle Susat, Pixabay CC0

Satz/Layout: artistil DESIGNAGENTUR | artistil.de

Stand: Februar 2026

Die Gestaltung und der Druck des Jahresprogramms 2026 wurden unterstützt von:

